

ZMENY A DOPLNKY č.1 ÚZEMNÝ PLÁN ZÓNY VETERNÍK - KREMNICA

NÁVRH
M 1:1000

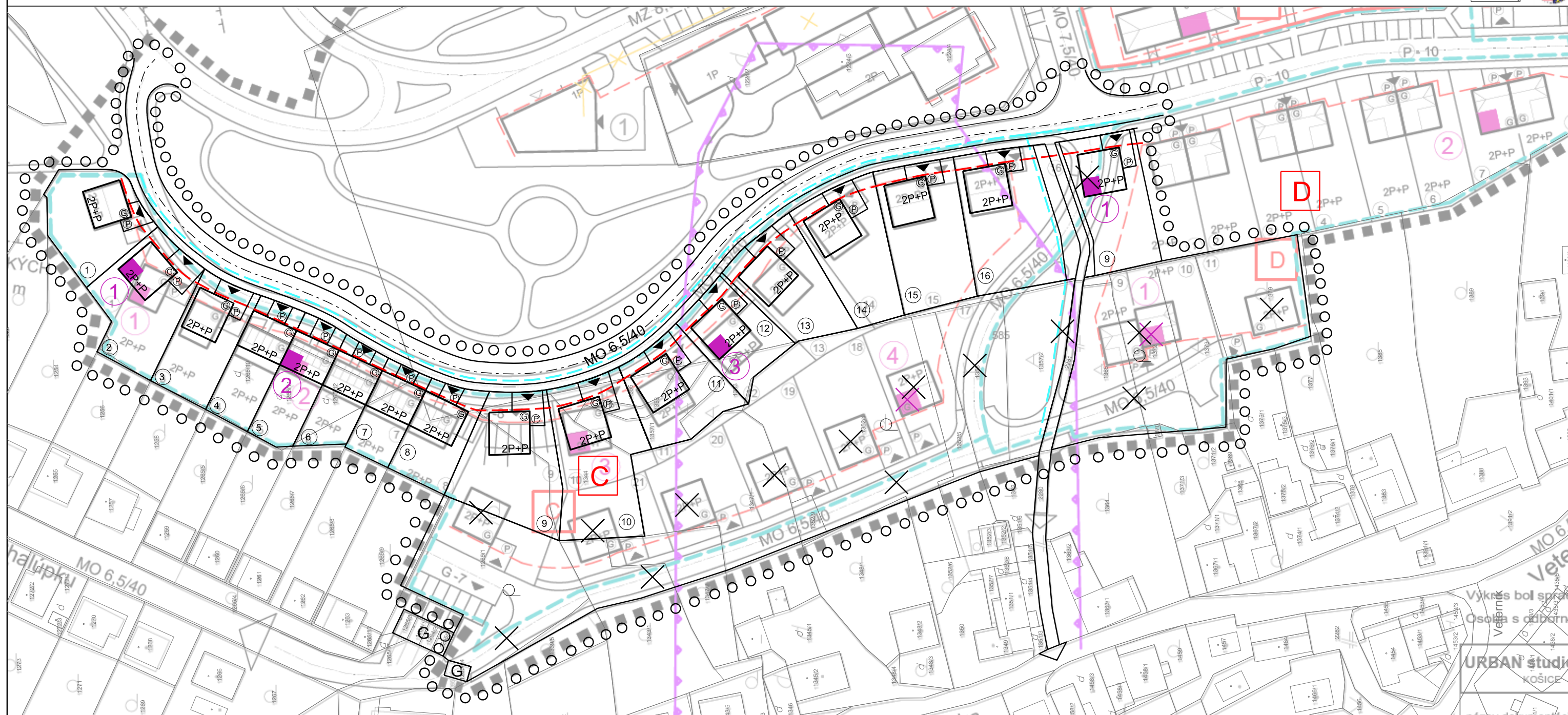
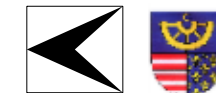

LEGENDA

STAV	NÁVRH	
STAV	NÁVRH	
A) HRANICE OBYTNÉHO OKRSKU	○ ○ ○ ○	HRANICA RIEŠENÉHO ÚZEMIA ZMIEN A DOPLNKOV Č.1 ÚPN ZÓNY
	■ ■ ■ ■	HRANICA RIEŠENÉHO ÚZEMIA ZÓNY VETERNÍK
	G D	OKRSOK C a D E
	①	JEDNODUCHÉ ÚKRYTY BUDOVANÉ SVOJPOMOGNE (JUBS) (E (JUBS))
	×	ZRUŠENIE NÁVRHOVANÝCH JEDNODUCHÝCH ÚKRYTOV (JUBS)
	×	ZRUŠENIE NÁVRHU MIESTNEJ KOMUNIKÁCIE, RODINNÝCH DOMOV, PEŠÍCH CHODNÍKOV
	×	ZRUŠENIE HRANICE OBYTNÉHO OKRSKU
	2P+P	MAXIMÁLNA PODLAŽNOSŤ ZÁSTAVBY (NADZEMNÉ PODLAŽIE A VYUŽITIE PODKROVIA)
	---	STAVEBNÁ ČIARA ZÁSTAVBY
	⑦	ČÍSLO POZEMKU RODINNÉHO DOMU

NÁVRH BYTOVEJ VÝSTAVBY

OZNAČENIE V GRAFIKE	POČET RD/BYTOV	POČET BD/BYTOV	OBĽOŽNOSŤ BYTOV	POČET OBYVATEĽOV
A	12 RD / 12 BJ	0	3,0 OBYVATEĽA / BYT	36 OBYVATEĽOV
B	11 RD / 11 BJ	0	3,0 OBYVATEĽA / BYT	33 OBYVATEĽOV
C	11 RD / 11 BJ 5 RADOVÝCH RD / 5 BJ	0	3,0 OBYVATEĽA / BYT	48 OBYVATEĽOV
D	4 VILA DOMOV / 8 BJ 1 RD / 1 BJ	0	3,0 OBYVATEĽA / BYT	27 OBYVATEĽOV
E	0	5 BD / 30 BJ	3,0 OBYVATEĽA / BYT	90 OBYVATEĽOV
SPOLU	46 RD / 46 BJ Z TOHO 5 RADOVÝCH RD / 5 BJ 5 VILÁ DOMOV / 8 BJ 5 VILÁ DOMOV / 18 BJ	6 BD / 30 BJ	3,0 OBYVATEĽA / BYT	234 OBYVATEĽOV

NÁVRH VEREJNEJ OBČIANSKEJ VYBAVENOSTI

①	KOMERČNÁ OBCHODNÁ VYBAVENOSŤ
②	VEREJNÁ OBČIANSKA VYBAVENOSŤ

Výkres bol spracovaný v grafickom programe spoločnosti Autocad, 2013, číslo licencie : 373 - 92146157

Osoba s odbornou spôsobilosťou pre obstarávanie ÚPP a ÚPD Ing. Martin Hudec registračné číslo 275 : 275

URBAN studio s.r.o. PROJEKTOVÁ KANCELÁRIA	URBANIZMUS-ÚZEMNÝ PLÁN-EKOLOGIA-ZIVOTNÉ PROSTREDIE Košice, Letná ul. č. 45, www.urban.sk, urban@urban.sk	dátum spracovania: 2020
názov dokumentácie:	ÚZEMNÝ PLÁN ZÓNY VETERNÍK - KREMNICA VETEZMENY A DOPLNKY Č.1 - NÁVRH TOPIS	číslo výkresu: 7
názov výkresu:	DOLOŽKA CO	
autor: ING. ARCH. D. HUDEC	projektanti: ING. ARCH. D. HUDEC	mierka: 1:1000
ARCHIGRAPH STUDIO	grafika: BC. J. KRAVEC ARCHITEKTONICKO-GRAFIKÉ ŠTÚDIO, Letná 45, 041 91, Košice, e	