

NÁVRH BYTOVEJ VÝSTAVBY

OZNAČENIE V GRAFKE	POČET RD/BYTOV	POČET BD/BYTOV	OBLŽNOSŤ BYTOV	POČET OBYVATELOV
C	11 RD / 11 BJ 5 RADOVÝCH RD / 5 BJ	0	3.0 OBYVATELA / BYT	48 OBYVATELOV
D	4 VILA DOMOV / 8 BJ 1 RD / 1 BJ	0	3.0 OBYVATELA / BYT	27 OBYVATELOV
SPOLU	15 RD / 15 BJ Z TOHO 5 RADOVÝCH RD / 5 BJ 4 VILA DOMOV / 8 BJ	0		234 OBYVATELOV

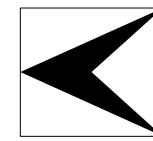

ZMENY A DOPLNKY č.1 ÚZEMNÝ PLÁN ZÓNY VETERNÍK - KREMNICA

NÁVRH

2 MIESTNÉ OBSLUŽNÉ KOMUNIKÁCIE (MO) VČÍTANE PRIDRUŽENÉHO PRIESTORU KOMUNIKÁCIE (PEŠÍ CHODNÍK, A PÁS SPRIEVODNEJ ZELENE)

4 PEŠIE KOMUNIKÁCIE

B) TECHNICKÁ INFRAŠTRUKTÚRA

5 LÍNOVÉ STAVBY SIETÍ TECHNICKEJ INFRAŠTRUKTÚRY V ČLENENÍ NA:
- JEDNOTNÁ KANALIZÁCIA
- SPLAŠKOVÁ KANALIZÁCIA
- DAŽDOVÁ KANALIZÁCIA
- VODOVOD

6 LÍNOVÉ STAVBY SIETÍ TECHNICKEJ INFRAŠTRUKTÚRY V ČLENENÍ NA:
- STL PLYNOVOD
- TELEKOMUNIKAČNÉ VEDENIA

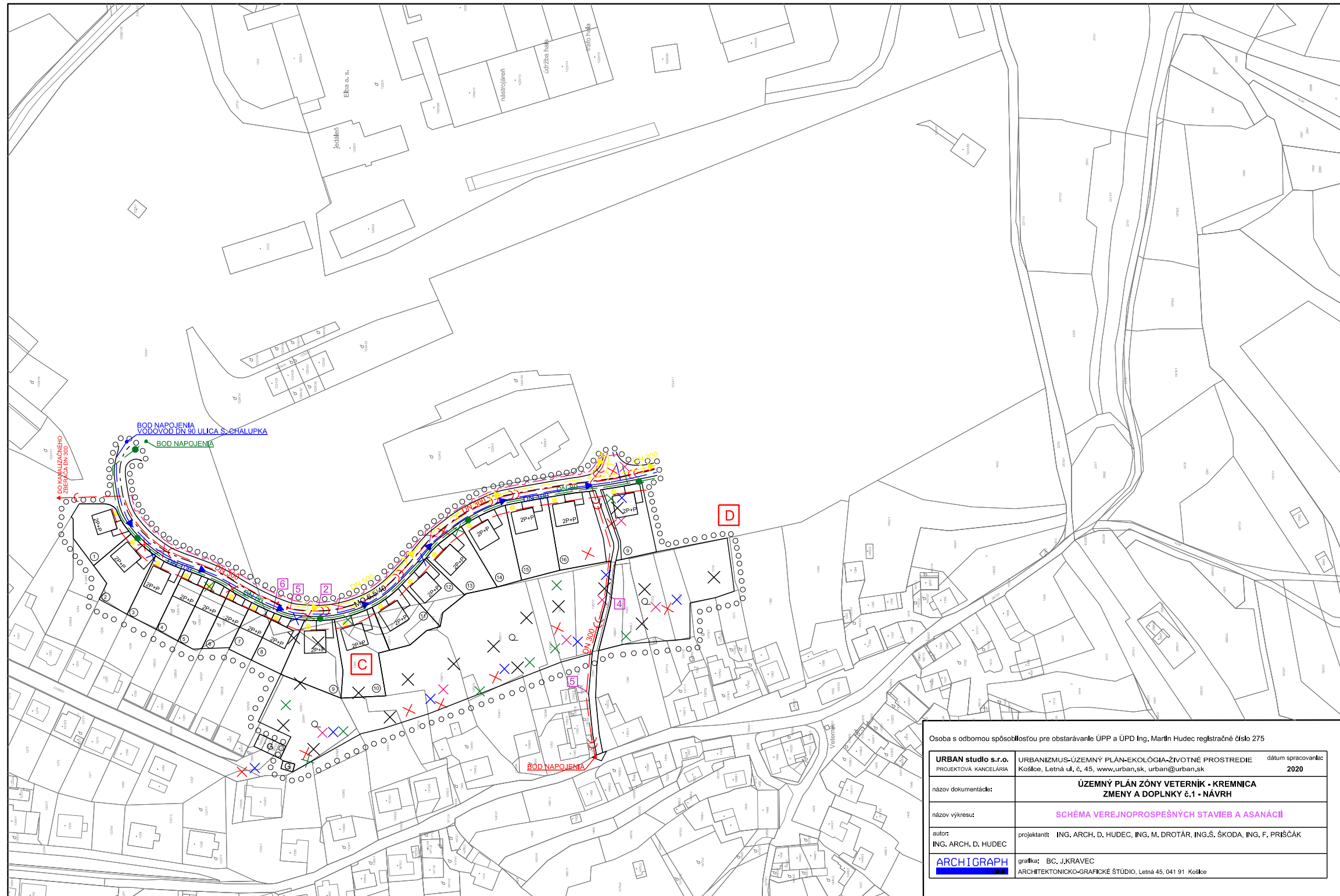

Osoba s odbornou spôsobilosťou pre obstarávanie ÚPP a ÚPD Ing. Martin Hudec registračné číslo 275

URBAN studio s.r.o. PROJEKTOVÁ KANCELÁRIA	URBANIZMUS-ÚZEMNÝ PLÁN-EKOLOGIA-ZIVOTNÉ PROSTREDIE Košice, Letná ul. č. 45, www.urban.sk, urban@urban.sk	dátum spracovania: 2020
názov dokumentácie:	ÚZEMNÝ PLÁN ZÓNY VETERNÍK - KREMNICA ZMENY A DOPLNKY č.1 - NÁVRH	
názov výkresu:	SCHÉMA VEREJNOPROSPEŠNÝCH STAVIEB A ASANÁCIÍ	
autor: ING. ARCH. D. HUDEC	projektant: ING. ARCH. D. HUDEC, ING. M. DROTÁR, ING.Š. ŠKODA, ING. F. PRIŠČÁK	
ARCHIGRAPH	grafik: BC, J.KRAVEC	ARCHITEKTONICKO-GRAFICKÉ ŠTÚDIO, Letná 45, 041 91 Košice